

Схематический план земельного участка

Соседний участок

Свободно

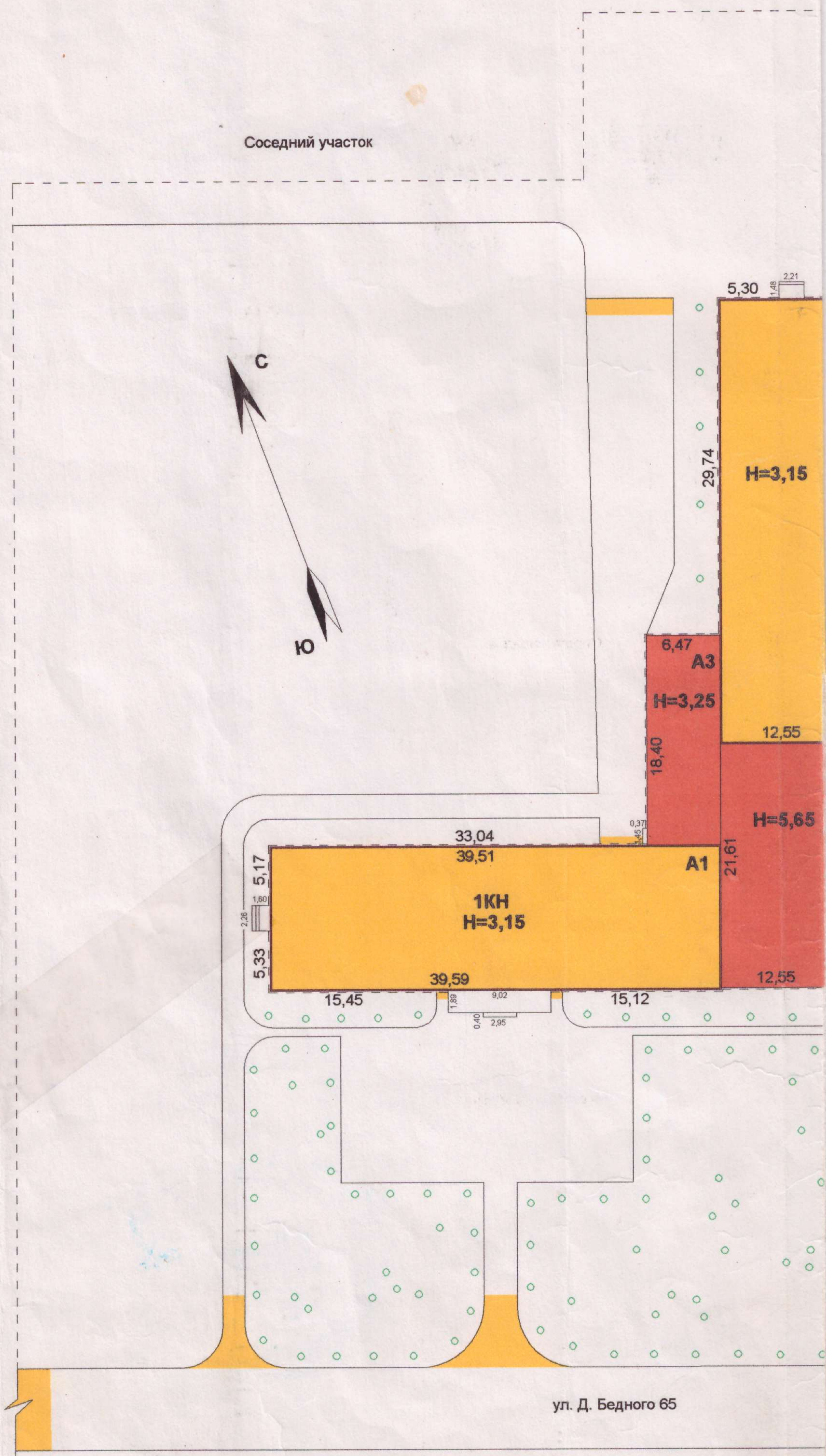
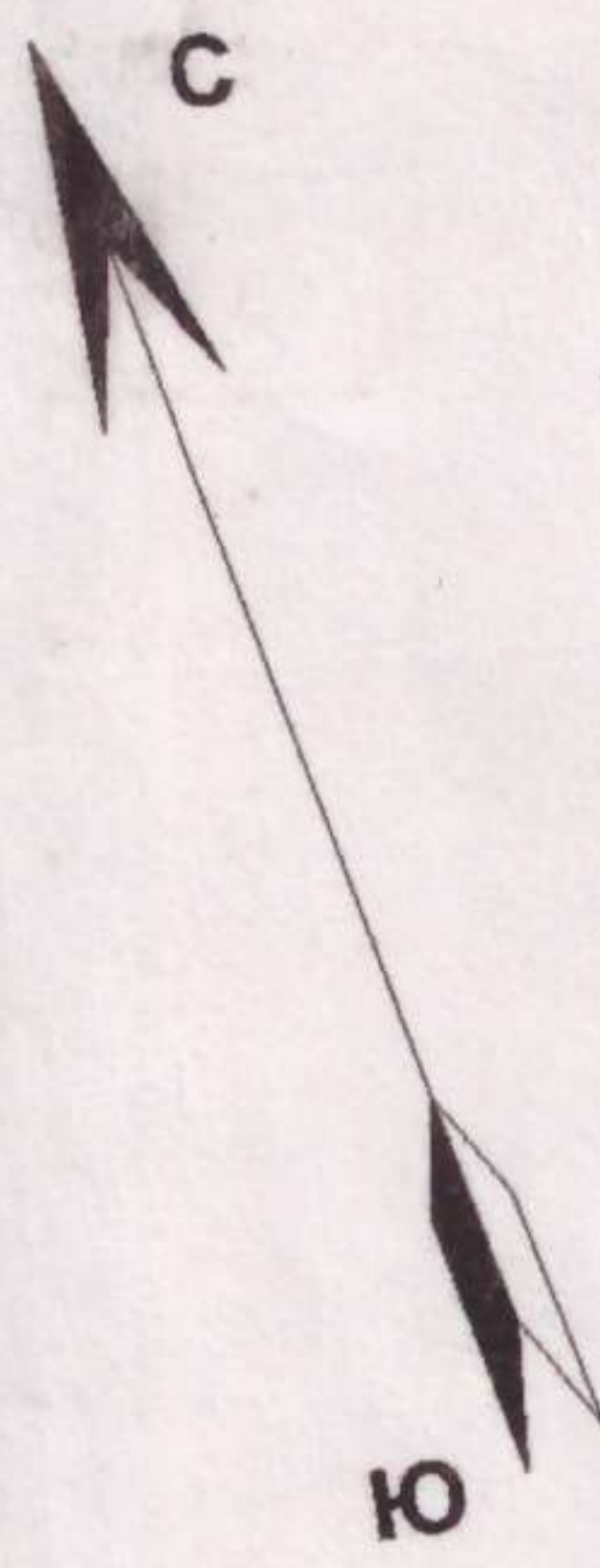

ул. Д. Бедного 65

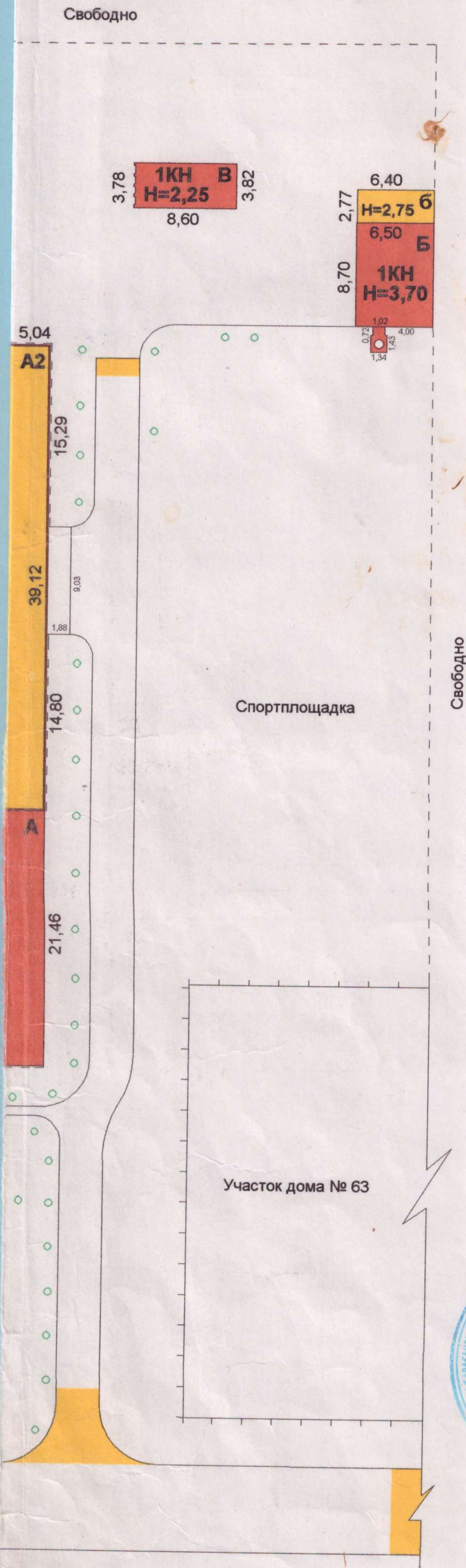

Экспликация

Литера	Наименование	Площадь $S_{\text{м}^2}$
А, А1, А2, А3	Школа	1450,0
Б, Б	Котельная	77,0
В	Склад	32,3
	Итого:	1559,3



Бюро по приватизации и инвестициям	Инв. №
	Схематический план земельного участка. Основная школа №42 г. Караганда, Октябрьский район ул. Д. Бедного № 65
Масштаб 1: 500	
Исполнитель	Ф.И.О.
Зам. директора	Васильченко А. В.
Вед. специалист	Жунусова Б.Б.
Подпись	

Дата 25.04.2002г.

Проверил *Ж. В. Плыгина*
15.05.02

1

«Жекешелендіру және инвестициялар бойынша бюросы» ЖШС
ТОО «Бюро по приватизации и инвестициям»
100008 г. Караганда, ул. Костенко, 6, РНН 301700034589
Жылжымайтын мүліктің тіркелінетін объектілеріне
(көп пәтерлі тұрғын үйлер, кеңселер, өнеркәсіп, сауда объектілері және т.б.)
ТЕХНИКАЛЫҚ ТӨЛҚҰЖАТ (Н-2)

ТЕХНИЧЕСКИЙ ПАСПОРТ (Ф-2)
на регистрируемые объекты недвижимости
(жилые многоквартирные дома, офисы, промышленные, торговые объекты и т.п.)

Қазақстан Республикасы _____
Республика Казахстан _____
Облысы _____ Каргандинская _____
Область _____
Қаласы (кент, елді мекен) _____ Караганда _____
Город (поселок, населенный пункт) _____
Ауданы _____ Октябрьский _____
Район _____
Кадастрлық нөмірі _____
Кадастровый номер _____
Көшесі _____ Д. Бедного _____
Улица _____
Үйдің нөмірі _____ 65 _____
Номер дома _____
Түгендеу нөмірі _____
Инвентарный номер _____
Қордың _____
санаты _____ нежилое _____
Категория фонда _____

ЖАЛПЫ ДЕРЕКТЕР
ОБЩИЕ СВЕДЕНИЯ

1. Жобаның сериясы, тұрпаты Серия, тип проекта	<input type="text"/>	8. Көмекші жайлардың алаңы Площадь подсобных помещений	<input type="text" value="294,4"/>
2. Қабаттардың саны Число этажей	<input type="text" value="1"/>	9. Пәтерлердің саны Число квартир	<input type="text"/>
3. Құрылыс алаңы Площадь застройки	<input type="text" value="1450,0"/>	10. Жайлардың, бөлмелердің саны Число помещений, комнат	<input type="text" value="41"/>
4. Ғимараттың көлемі Объем здания	<input type="text" value="5051"/>	11. Қабырғаларының материалдары Материал стен	<input type="text" value="Кирпич,
дерево"/>
5. Жалпы алаң Общая площадь	<input type="text" value="1221,1"/>	12. Салынған жылы Год постройки	<input type="text" value="1968"/>
6. Балкондардың, лоджиялардың және т.б. алаңы Площадь балкона, лоджии и т.п.	<input type="text"/>	13. Физикалық тозуы Физический износ	<input type="text"/>
7. Тұрғын алаңы Жилая площадь	<input type="text"/>		

Паспорт «_25_»_04_2002_ж. жасалды
Паспорт составлен «_25_»_04_2002_г.

«Жекешелендіру және инвестициялар бойынша бюросы» ЖШС директоры _____ Абекенов Қ.Т. _____
(қолы)
Директор ТОО «Бюро по приватизации и инвестициям»: _____ Абекенов Қ.Т. _____
(подпись)

М.П.

Лит
Н=3

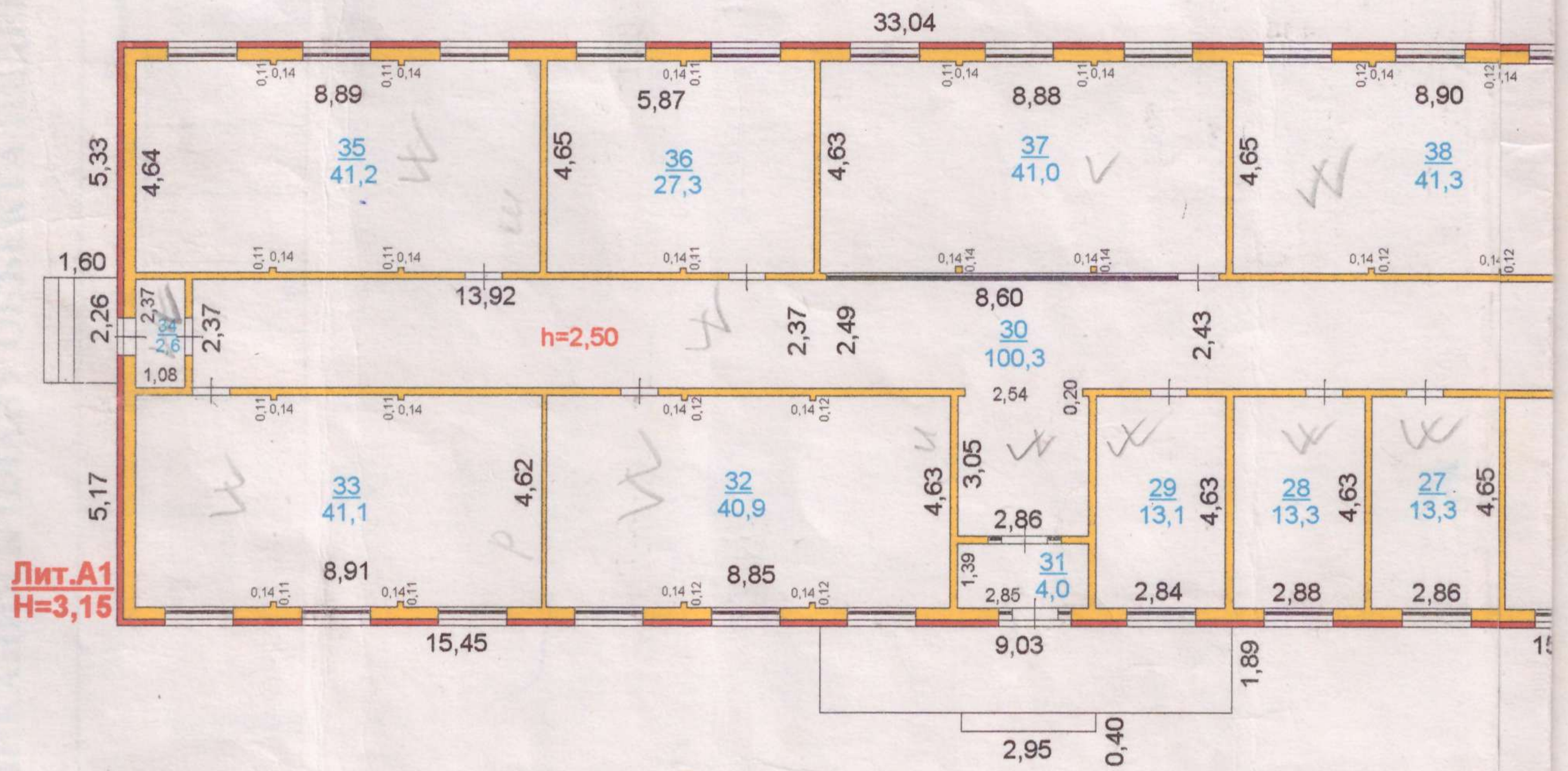



Лит. А1
Н=3,15



08.12.2009г.
Обслуживание, учетный
Т.И.

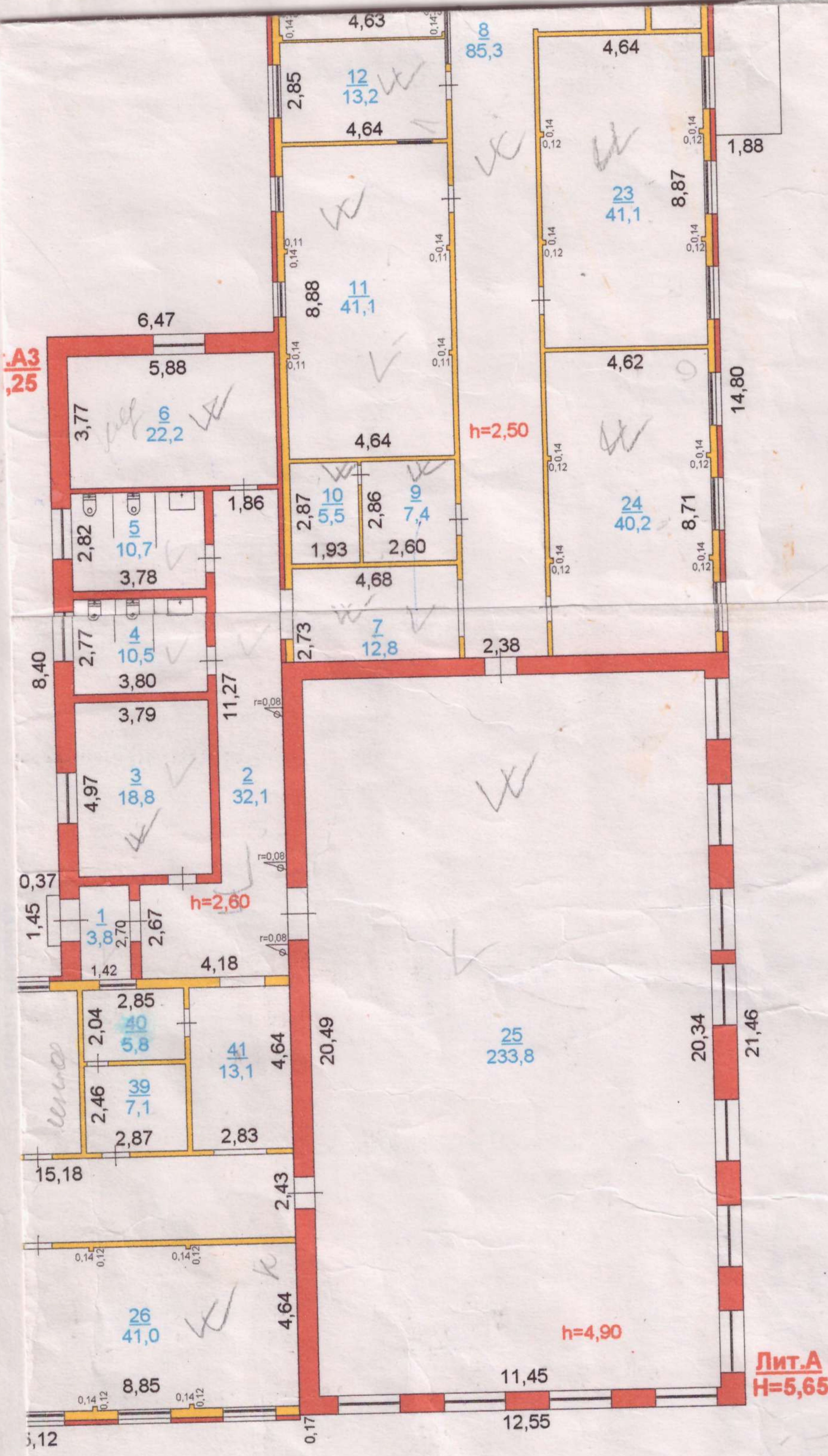



	 Бюро по приватизации и инвестициям		Инв. №
Лист №-2	поэтажный план Основная школа № 42 литеры А, А1, А2, А3 г. Караганда, Октябрьский район, ул. Д. Бедного № 65		Масштаб 1: 200
Дата	Исполнитель	Ф.И.О.	Подпись
25.04.2002	Зам. директора	Васильченко А. В.	<i>Васильченко</i>
	Специалист	Асмус В. Ф.	<i>Асмус</i>

ЭТАЖНЫЙ ПЛАН



Лит. А2
Н=3,15

Лит. А3
Н=2,25

h=2,50

h=2,60

1	2	3	4	5	6	7	8	9	10	11	12	13	14	15	16	17	18	19	20	21	22	23	24	25	26
25.04.02	A2	1		17	Тамбур										3,1										
				18	Коридор										12,1										
				19	Класс										41,4										
				20	Класс										27,5										
				21	Кабинет										13,2										
				22	Тамбур										4,0										
				23	Класс										41,1										
				24	Класс										40,2										
				25	Спортзал										233,8										
				26	Класс										41,0										
				27	Кабинет										13,3										
				28	Кабинет										13,3										
				29	Учительская										13,1										
				30	Коридор										100,7										
				31	Тамбур										4,0										
				32	Класс										40,9										
				33	Класс										41,1										
				34	Тамбур										2,6										
				35	Класс										41,2										
				36	Библиотека										27,3										
				37	Класс										41,0										
				38	Класс										41,3										
				39	Раздевалка										7,1										
				40	Бытовая										5,8										
				41	Коридор										13,1										
					Итого:										1221,1										

Орындаушы маман: Асмус В. Ф.
(тегі, аты, әкесінің аты, қолы, Ф.И.О., подпись)

Специалист:

« 25 » сәуір 2006 г.

Бөлімнің бастығы: Васильченко А. В.

(тегі, аты, әкесінің аты, қолы, Ф.И.О., подпись)

Директор по тех. паспортизации

«Жекешелендіру және инвестициялар бойынша бюросы» ЖШС
 ТОО «Бюро по приватизации и инвестициям»
 100008 г. Караганда, ул. Костенко, 6, РНН 301700034589
 Жылжымайтын мүліктің тіркелінетін объектілеріне
 (көп пәтерлі тұрғын үйлер, кеңселер, өнеркәсіп, сауда объектілері және т.б.)
ТЕХНИКАЛЫҚ ТӨЛҚҰЖАТ (Н-2)

ТЕХНИЧЕСКИЙ ПАСПОРТ (Ф-2)
 на регистрируемые объекты недвижимости
 (жилые многоквартирные дома, офисы, промышленные, торговые объекты и т.п.)

Қазақстан Республикасы _____
 Республика Казахстан _____
 Облысы _____ Каргандинская _____
 Область _____
 Қаласы (кент, елді мекен) _____ Караганда _____
 Город (поселок, населенный пункт) _____
 Ауданы _____ Октябрьский _____
 Район _____
 Кадастрлық нөмірі _____
 Кадастровый номер _____
 Көшесі _____ Д. Бедного _____
 Улица _____
 Үйдін нөмірі _____ 65 _____
 Номер дома _____
 Түгендеу нөмірі _____
 Инвентарный номер _____
 Қордың _____
 санаты _____ нежилое _____
 Категория фонда _____

**ЖАЛПЫ ДЕРЕКТЕР
 ОБЩИЕ СВЕДЕНИЯ**

1. Жобаның сериясы, тұрпаты Серия, тип проекта	<input type="text"/>	8. Көмекші жайлардың алаңы Площадь подсобных помещений	<input type="text" value="6,8"/>
2. Қабаттардың саны Число этажей	<input type="text" value="1"/>	9. Пәтерлердің саны Число квартир	<input type="text"/>
3. Құрылыс алаңы Площадь застройки	<input type="text" value="77,0"/>	10. Жайлардың, бөлмелердің саны Число помещений, комнат	<input type="text" value="4"/>
4. Ғимараттың көлемі Объем здания	<input type="text" value="258"/>	11. Қабырғаларының материалдары Материал стен	<input type="text" value="Кирпич"/>
5. Жалпы алаң Общая площадь	<input type="text" value="28,9"/>	12. Салынған жылы Год постройки	<input type="text" value="1968"/>
6. Балкондардың, лоджиялардың және т.б. алаңы Площадь балкона, лоджии и т.п.	<input type="text"/>	13. Физикалық тозуы Физический износ	<input type="text"/>
7. Тұрғын алаңы Жилая площадь	<input type="text"/>		

Паспорт « 25 » 04 2002 ж. жасалды
 Паспорт составлен « 25 » 04 2002 г.

«Жекешелендіру және инвестициялар бойынша бюросы» ЖШС директоры Абекенов Қ.Т. 
 (қолы)
 Директор ТОО «Бюро по приватизации и инвестициям»: Абекенов К.Т.
 (подпись)

М.П.

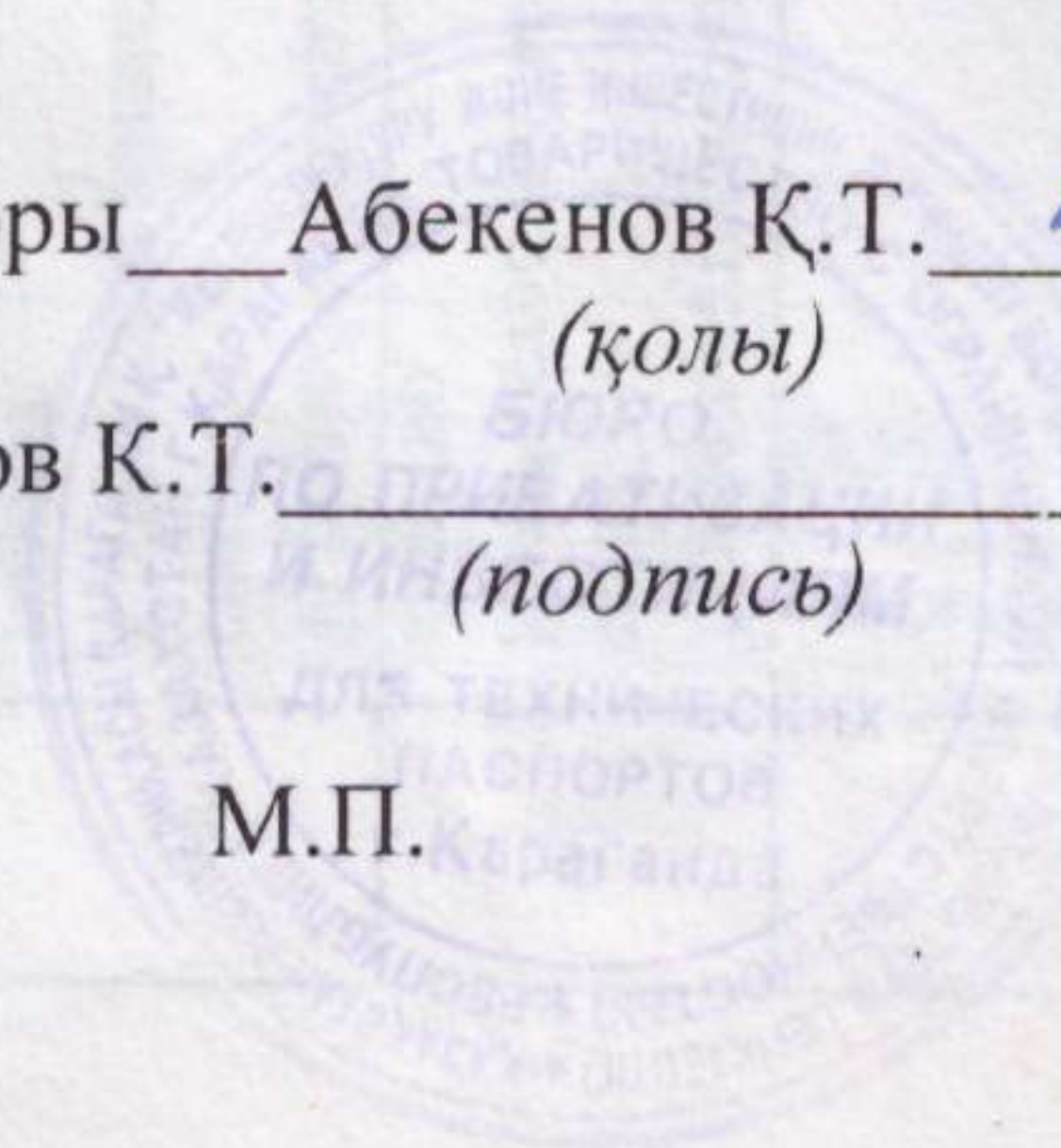

**АЛАҢНЫҢ БӨЛІНУІ
РАСПРЕДЕЛЕНИЕ ПЛОЩАДИ**

№	Жеке пәтерлердегі В отдельных квартирах	Дәліздік тұрпаттағы жайларда В помещениях коридорного типа	Жатақ - ханаларда В общежитиях	Қонақ үйлерде В гостиницах	Из общего числа площади Жалпы алаңнан				Распределение квартир по числу комнат Пәтерлердің бөлме саны бойынша бөлінуі						
					мансардта в мансардах	жер қабатында в подвалах	цоколдық қабатта в цокольных этажах	барактарда в бараках	1 бөлмелі 1-но комнатные	2 бөлмелі 2-х комнатные	3 бөлмелі 3-х комнатные	4 бөлмелі 4-х комнатные	5 бөлмелі 5-ти комнатные		
01	Тұрғын пәтерлердің саны Количество жилых квартир														
02	Тұрғын бөлмелердің саны Количество жилых комнат														
03	Жалпы (пайдалы) аланы, м ² Общая (полезная) площадь, м ²														
04	Тұрғындық аланы, м ² Жилая площадь, м ²														

**ТҰРҒЫН ЕМЕС ҒИМАРАТТАР
НЕЖИЛЫЕ ПОМЕЩЕНИЯ**

Алаң Площадь	Тұрғын емес ғимараттардағы тұрғын аланы Жилая площадь в нежилых помещениях	Саудалық Торговая	Өнеркәсіптік-өндірістік ғимараттар мен құрылыстар Промышленно-производственных зданий и сооружений	Қоймалық Складская	Тұрмыстық қызмет керсету Бытового обслуживания	Гараждар Гаражи	Басқару, ғылыми, банктік, қоғамдық және тамақтандыру т.б. ұйымдар мен мекемелер Организаций и учреждений управления, научных, банковских, общественных и т.п.	Қоғамдық тамақтандыру Общественного питания
1	2	3	4	5	6	7	8	9
Негізгі Основная								
Қосалқы Вспомогательная								

Алаң Площадь	Халыққа білім беру мекемелері Учреждений народного образования	Көліктік құрылыстар мен ғимараттар Транспортных зданий и сооружений	Денсаулық сақтау, емдеу бағытындағы Здравоохранения, лечебного назначения	Денетәрбиелік- спорттық Физкультурно- спортивная	Мәдениет және өнер мекемелері Учреждений культуры и искусства	Инженерлік желілер ғимараттары Сооружений инженерных сетей	Басқалар Прочие	Барлығы Всего
Негізгі Основная	10	11	12	13	14	15	16	17
Қосалқы Вспомогательная	22,1							22,1
	6,8							6,8

ЭКСПЛИКАЦИЯ ЗЕМЕЛЬНОГО УЧАСТКА, М²

По землеотводным документам	По фактическому использованию	Застроенная площадь			Незастроенная площадь				
		всего	под основными строениями	под прочими постройками и сооружениями	асфальтовые покрытия	прочие замощения	грунт		
1	2	3	4	5	6	7	8		
		77,0	77,0						
Незастроенная площадь									
Оборудованные площадки									
Зеленые насаждения									
в том числе									
всего	спортивные	детские	хозяйственные	всего	газон с деревьями	плодовый сад	газоны, цветочные клумбы	огород	Прочие
9	10	11	12	13	14	15	16	17	18

Назначение и характеристика основных и служебных строений, холодных пристроек, подвалов, дворовых сооружений, замощений										
Литер по плану	Назначение	Площадь, М ²	Объем, М ³	Износ, %	Описание конструктивных элементов					
					фундамент	стены и перегородки	перекрытия	крыля	полы	Проемы
1	2	3	4	5	6	7	8	9	10	11
Б	Котельная	59,3	209		Бетонный ленточный	Кирпичные	Ж \ б плиты	Мягкая	Цементные	2-е глух. перепл., филленчатые, металлическая
б	Холодная пристройка	17,7	49		Деревянные стулья	Деревянные	Деревянное	Шифер	Земля	Простые

Выполнил
специалист Асмус В.Ф.

Асмус
(Ф.И.О., подпись)

Начальник отдела: Васильченко А. В.

Васильченко
(Ф.И.О., подпись)

Поэтажный план

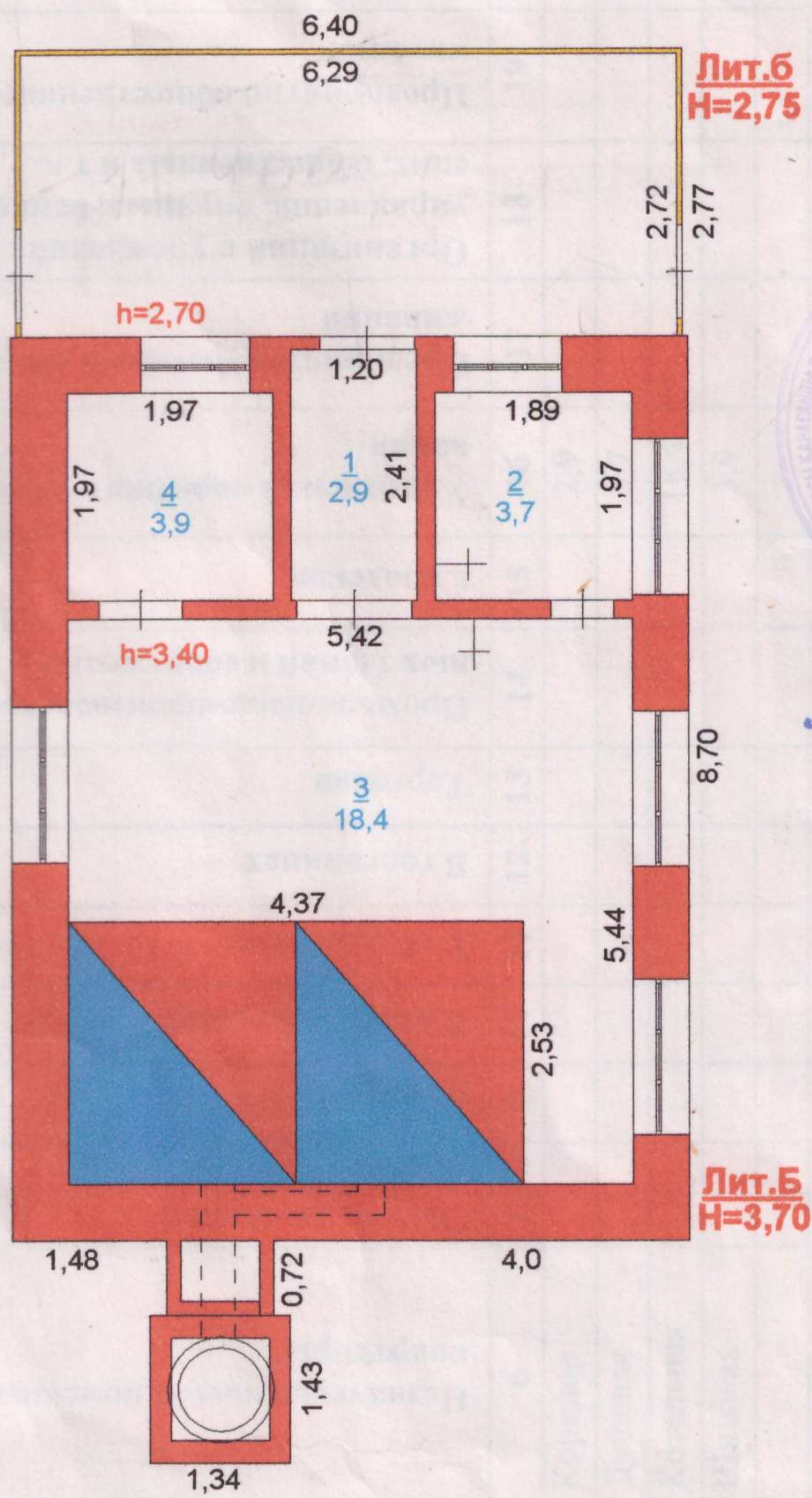

*28.12.2007г.
Убелерова,
улысский гет.
8 ул.*



	 Бюро по приватизации и инвестициям	Инв. №
Лист №-3	Поэтажный план Котельная, литера Б, б г. Караганда, Октябрьский район, ул. Д. Бедного № 65	Масштаб 1: 100
Дата	Исполнитель	Ф.И.О.
25.04.2002	Зам. директора	Васильченко А. В.
	Специалист	Асмус В. Ф.
		Подпись <i>Васильченко</i> <i>Асмус</i>

ЭКСПЛИКАЦИЯ К ПЛАНУ ОБЪЕКТА НЕДВИЖИМОГО ИМУЩЕСТВА (К Ф-2)

Дата записи	Литер по плану	Этажи	Номер помещения, квартiry	Номера частей помещения, квартiry	Назначение частей помещения, квартiry	Площадь по внутреннему обмеру (кв.м), в том числе																			
						Общая, (полезная)	Жилая	Нежилая	В отделимых квартирах	В общежитиях	В гостиницах	Торговая	Промышленно-производственных зданий и сооружений	Складская	Учреждений народного образования	Ванна	Предприятия бытового обслуживания	Живания	Организаций и учреждений управления, научных, банковских, общественных и т.п.	Предприятий общественного питания	Учреждений здравоохранения, лечебного назначения	Физкультурно-спортивная	Учреждений физкультуры и искусства	Транспортных зданий и сооружений	Сооружений инженерных сетей
1						7	8	9	10	11	12	13	14	15	16	17	18	19	20	21	22	23	24	25	26
25.04.02	Б	1		1	Коридор										2,9										
			2	2	Душевая										3,7										
			3	3	Котельная										18,4										
			4	4	Щитовая										3,9										
					ИТОГО:										28,9										

Выполнил специалист Асмус В.Ф.

(Ф.И.О., подпись)

Начальник отдела: Васильченко А. В.

(Ф.И.О., подпись)

« 25 » апреля 2002 года

10d

«Жекешелендіру және инвестициялар бойынша бюросы» ЖШС
 ТОО «Бюро по приватизации и инвестициям»
 100008 г. Караганда, ул. Костенко, 6, РНН 301700034589
 Жылжымайтын мүліктің тіркелінетін объектілеріне
 (көп пәтерлі тұрғын үйлер, кенселер, өнеркәсіп, сауда объектілері және т.б.)
 ТЕХНИКАЛЫҚ ТӨЛҚҰЖАТ (Н-2)

ТЕХНИЧЕСКИЙ ПАСПОРТ (Ф-2)
 на регистрируемые объекты недвижимости
 (жилые многоквартирные дома, офисы, промышленные, торговые объекты и т.п.)

Қазақстан Республикасы _____
 Республика Казахстан
 Облысы _____ Каргандинская _____
 Область
 Қаласы (кент, елді мекен) _____ Караганда _____
 Город (поселок, населенный пункт)
 Ауданы _____ Октябрьский _____
 Район
 Кадастрлық нөмірі _____
 Кадастровый номер
 Көшесі _____ Д. Бедного _____
 Улица
 Үйдің нөмірі _____ 65 _____
 Номер дома
 Түгендеу нөмірі _____
 Инвентарный номер
 Қордың
 санаты _____ нежилое _____
 Категория фонда

**ЖАЛПЫ ДЕРЕКТЕР
 ОБЩИЕ СВЕДЕНИЯ**

1. Жобаның сериясы, тұрпаты Серия, тип проекта	<input type="text"/>	8. Көмекші жайлардың алаңы Площадь подсобных помещений	<input type="text" value="6,8"/>
2. Қабаттардың саны Число этажей	<input type="text" value="1"/>	9. Пәтерлердің саны Число квартир	<input type="text"/>
3. Құрылыс алаңы Площадь застройки	<input type="text" value="32,3"/>	10. Жайлардың, бөлмелердің саны Число помещений, комнат	<input type="text" value="2"/>
4. Ғимараттың көлемі Объем здания	<input type="text" value="73"/>	11. Қабырғаларының материалдары Материал стен	<input type="text" value="Кирпич"/>
5. Жалпы алаң Общая площадь	<input type="text" value="25,9"/>	12. Салынған жылы Год постройки	<input type="text" value="1968"/>
6. Балкондардың, лоджиялардың және т.б. алаңы Площадь балкона, лоджии и т.п.	<input type="text"/>	13. Физикалық тозуы Физический износ	<input type="text"/>
7. Тұрғын алаңы Жилая площадь	<input type="text"/>		

Паспорт «_25_»_04_2002_ ж. жасалды
 Паспорт составлен «_25_»_04_2002_ г.

«Жекешелендіру және инвестициялар бойынша бюросы» ЖШС директоры _____ Абекенов Қ.Т. _____
 (қолы)

Директор ТОО «Бюро по приватизации и инвестициям»: _____ Абекенов К.Т. _____
 (подпись)

М.П.

ЭКСПЛИКАЦИЯ ЗЕМЕЛЬНОГО УЧАСТКА, М²

По землеот- водным доку- ментам	По фактическо- му использованию	Застроенная площадь			Незастроенная площадь				
		всего	под основными строениями	под прочими по- стройками и со- оружениями	асфальтовые по- крытия	прочие замоще- ния	грунт		
1	2	3	4	5	6	7	8		
		32,3	32,3						
Незастроенная площадь									
Оборудованные площадки									
Зеленые насаждения									
в том числе									
всего	спор- тивные	детские	хозяйственные	всего	газон с деревь- ями	плодовый сад	газоны, цве- точные клумбы	огород	Прочие
9	10	11	12	13	14	15	16	17	18

Назначение и характеристика основных и служебных строений, холодных пристроек, подвалов, дворовых сооружений, замощений

Литер по плану	Назначение	Площадь, м ²	Объем, М ³	Износ, %	Описание конструктивных элементов					
					фундамент	стены и перегородки	перекрытия	кровля	полы	Проемы
1	2	3	4	5	6	7	8	9	10	11
В	Склад	32,3	73,0		Бетонный ленточный	Кирпичные	Деревянное	Шифер	Земля	Простые

Выполнил
специалист Асмус В.Ф. (Ф.И.О., подпись)

Начальник отдела: Васильченко А. В. (Ф.И.О., подпись)

« 25 » апреля 2002 года

8/12



Объем в м³, умножить на 1000

Поэтажный план

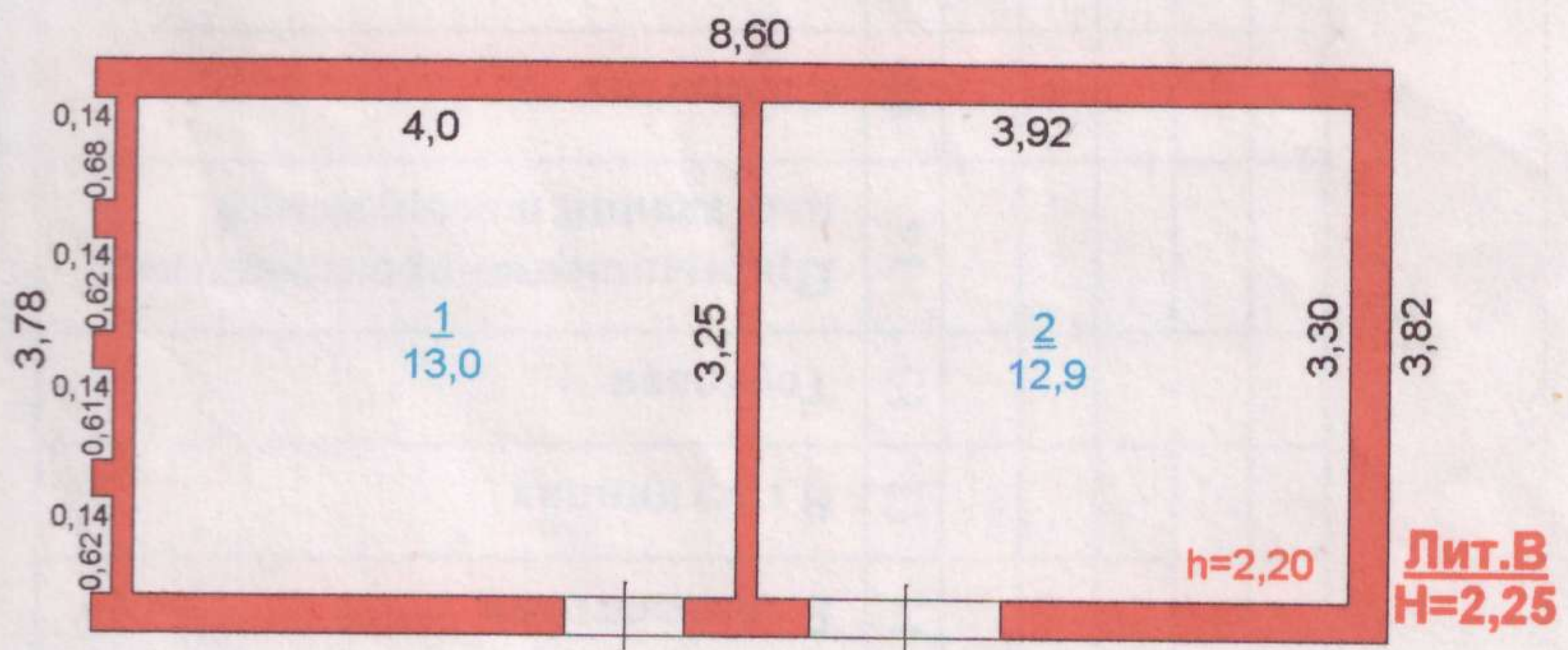

	 Бюро по приватизации и инвестициям		Инв. №
Лист №-4	Поэтажный план Склад, литер В г. Караганда, Октябрьский район, ул. Д. Бедного № 65		Масштаб 1: 100
Дата	Исполнитель	Ф.И.О.	Подпись
25.04.2002	Зам. директора	Васильченко А. В.	<i>Васильченко</i>
	Специалист	Асмус В. Ф.	<i>Асмус</i>

ЭКСПЛИКАЦИЯ К ПЛАНУ ОБЪЕКТА НЕДВИЖИМОГО ИМУЩЕСТВА (К Ф-2)

Дата записи		Литер по плану	Этажи	Номер помещения, квартиры	Номера частей помещения, квартиры	Назначение частей помещения, квартиры	Площадь по внутреннему обмеру (кв.м), в том числе																			
1	2	3	4	5	6	7	8	9	10	11	12	13	14	15	16	17	18	19	20	21	22	23	24	25	26	
						Общая, (полная)	Жилая	Нежилая	В отдельных квартирах	В общежитиях	В гостиницах	Торговая	Промышленно-производственных зданий и сооружений	Складская	Учрежденный народного образования	Предприятия бытового обслуживания	Организаций и учреждений управления, научных, банковских, общественных и т.п.	Предприятий общественного питания	Учреждений здравоохранения, лечебного назначения	Физкультурно-спортивная	Учреждений физкультуры и искусства	Транспортных зданий и сооружений	Сооружений инженерных сетей	Гаражей	Прочие	
25.04.02	В	1		1	Складское										13,0											
				2	Складское										12,9											
					ИТОГО:										25,9											

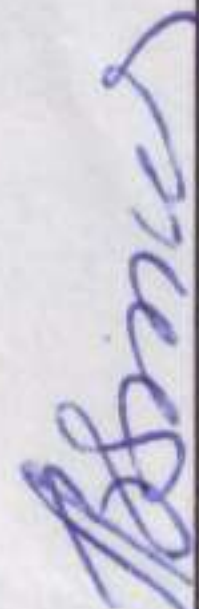
Выполнил специалист Асмус В.Ф.  (Ф.И.О., подпись)
 « 25 » апреля 2002_ года

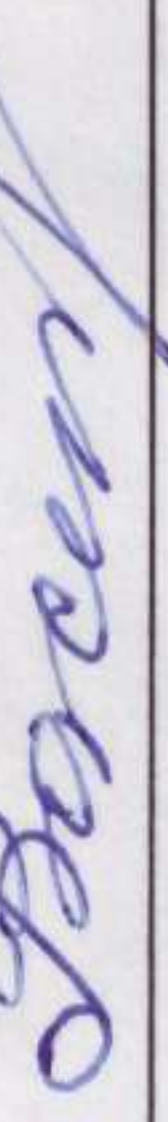
Начальник отдела: Васильченко А. В.  (Ф.И.О., подпись)

13

ТЕХНИЧЕСКОЕ ОПИСАНИЕ КОНСТРУКТИВНЫХ ЭЛЕМЕНТОВ И ИНЖЕНЕРНОЕ ОБОРУДОВАНИЕ

№	Наименование конструктивных элементов		Описание конструктивных элементов (материал, отделка и т.д.)	Техническое состояние (осадка, гниль, трещины и т.д.)	Износ, %	Текущие изменения
1	2		3	4	5	6
1.	Фундамент		Бетонный ленточный			
2.	а) наружные и внутренние капитальные стены		Кирпичные Деревянные из брусьев обложенные кирпичом.			
	б) перегородки		Деревянные			
3.	Перекрытия	чердачное	Деревянное отопленное, ж / б плиты			
		междуэтажное				
4.	Крыша		Шифер, мягкая			
5.	Полы	1-го этажа	Дощатые, дощатые с линолеумом, бетонные			
		последующих этажей				
6.	Проемы	окна	2-е створные переплеты			
		двери	Филенчатые			
7.	Отделочные работы	внутренние	Сложный раствор, побелка			
		наружные	Сложный раствор, побелка Под расшивку швов			
8.	Горячее водоснабжение					
9.	Водопровод		Да			
10.	Канализация		Да			
11.	Электроосвещение		Да			
12.	Отопление	печное				
9.		печное газовое				
10.		от ТЭЦ				
11.		от АГВ				
12.		от индивидуальной отопительной установки	на газе			
13.			на твердом топливе	Да		
14.		от районной котельной	на газе			
15.	на твердом топливе					
16.	Разные работы		Крыльца			

Перечень документов, прилагаемых к техническому паспорту:

1. поэтажные планы _____ 1
2. Экспликация к поэтажным планам _____ 1
3. Схематический план земельного участка _____

Особые отметки: 03.01.2006г. Осведомлен
у своего отца

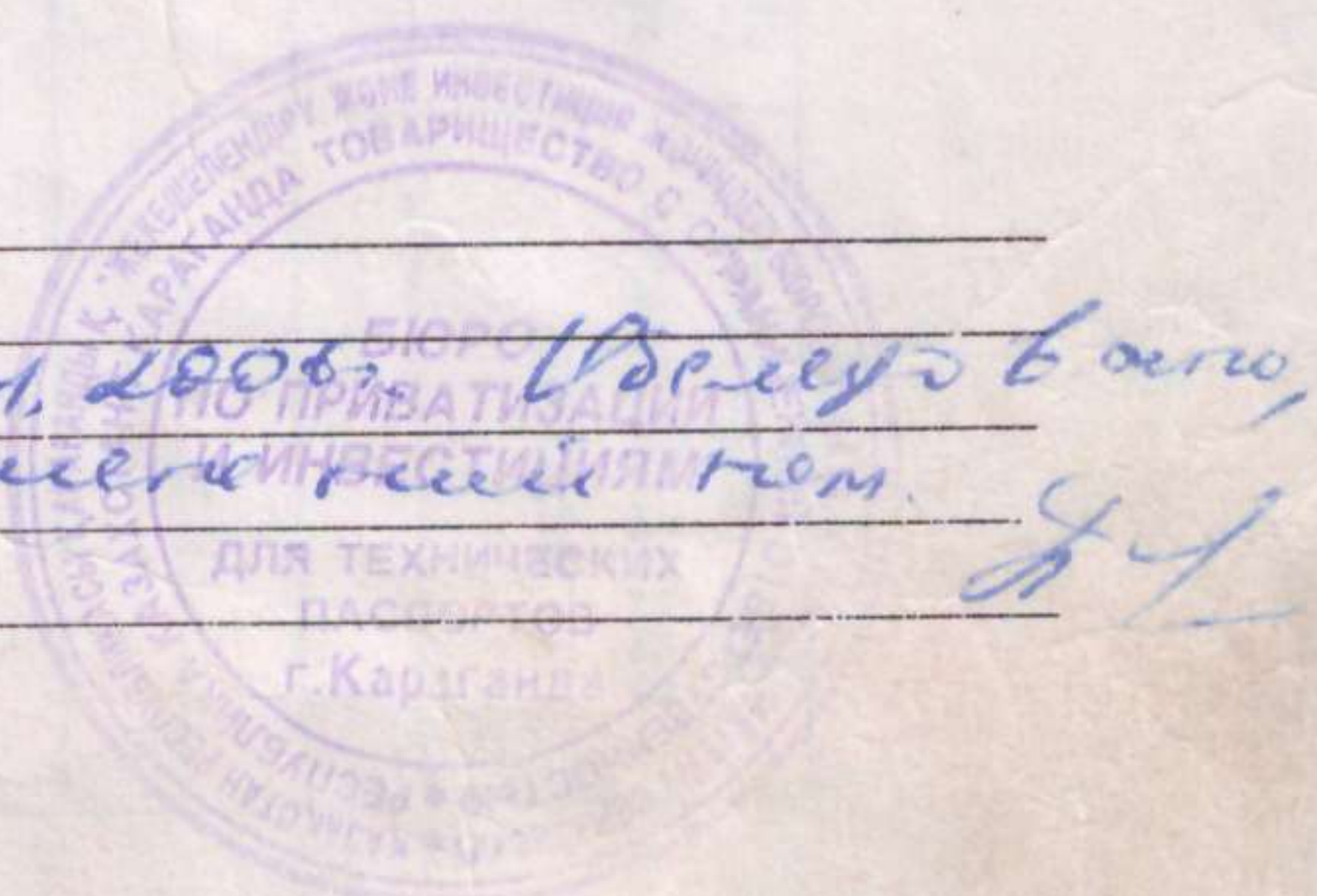

ЭКСПЛИКАЦИЯ К ПЛАНУ ОБЪЕКТА НЕДВИЖИМОГО ИМУЩЕСТВА (К Ф-2)

Дата записи		Литер по плану	Этаж	Номер помещения, квартиры	Номера частей помещения, квартир	Назначение частей помещения, квартиры	Площадь по внутреннему обмеру (кв.м), в том числе																			
1	2	3	4	5	6	7	8	9	10	11	12	13	14	15	16	17	18	19	20	21	22	23	24	25	26	
						Общая, (полная)	Жилая	Нежилая	В отдельных квартирах	В общежитиях	В гостиницах	Торговая	Промышленно-производственных зданий и сооружений	Складская	Учреждений народного образования	Предприятия бытового обслуживания	Организаций и учреждений управления, научных, банковских, общественных и т.п.	Предприятий общественного питания	Учреждений здравоохранения, лечебного назначения	Физкультурно-спортивная	Учреждений физкультуры и искусства	Транспортных зданий и сооружений	Сооружений инженерных сетей	Гаражей	Прочие	
25.04.02	А3	1		1	1	Тамбур									3,8											
				2	2	Коридор									32,0											
				3	3	Раздевалка									18,8											
				4	4	Туалет									10,5											
				5	5	Туалет									10,7											
				6	6	Складское									22,2											
	А2			7	7	Коридор									12,8											
				8	8	Коридор									85,3											
				9	9	Бытовая									7,4											
				10	10	Складское									5,5											
				11	11	Класс									41,1											
				12	12	Кабинет психолога									13,2											
				13	13	Кухня									27,1											
				14	14	Обеденный зал									13,4											
				15	15	Класс									40,7											
				16	16	Подсобное									13,4											

ТЕХНИЧЕСКОЕ ОПИСАНИЕ КОНСТРУКТИВНЫХ ЭЛЕМЕНТОВ И ИНЖЕНЕРНОЕ ОБОРУДОВАНИЕ

№	Наименование конструктивных элементов	Описание конструктивных элементов (материал, отделка и т.д.)	Техническое состояние (осадка, гниль, трещины и т.д.)	Износ, %	Текущие изменения	
1	2	3	4	5	6	
1.	Фундамент	Бетонный ленточный				
2.	а) наружные и внутренние капитальные стены	Кирпичные				
	б) перегородки	Кирпичные				
3.	Перекрытия	чердачное	Ж / б плиты			
		междуэтажное				
4.	Крыша	Мягкая				
5.	Полы	1-го этажа	Цементные			
		последующих этажей				
6.	Проемы	окна	2-е глухие переплеты			
		двери	Филенчатые, металлическая			
7.	Отделочные работы	внутренние	Сложный раствор, побелка известью			
		наружные	Сложный раствор побелка известью			
8.	Горячее водоснабжение					
9.	Водопровод	Да				
10.	Канализация	Да				
11.	Электроосвещение	Да				
12.	Отопление	печное				
9.		печное газовое				
10.		от ТЭЦ				
11.		от АГВ				
12.		от индивидуальной отопительной установки	на газе			
13.			на твердом топливе	Да		
14.		от районной котельной	на газе			
15.			на твердом топливе			
16.	Разные работы					

Перечень документов, прилагаемых к техническому паспорту:

1. поэтажный план _____ 1 _____
2. Экспликация к поэтажным планам _____ 1 _____
3. _____

Особые отметки: 03.04.2006г. Судебный пристав 22.11.2006г. Судебный пристав

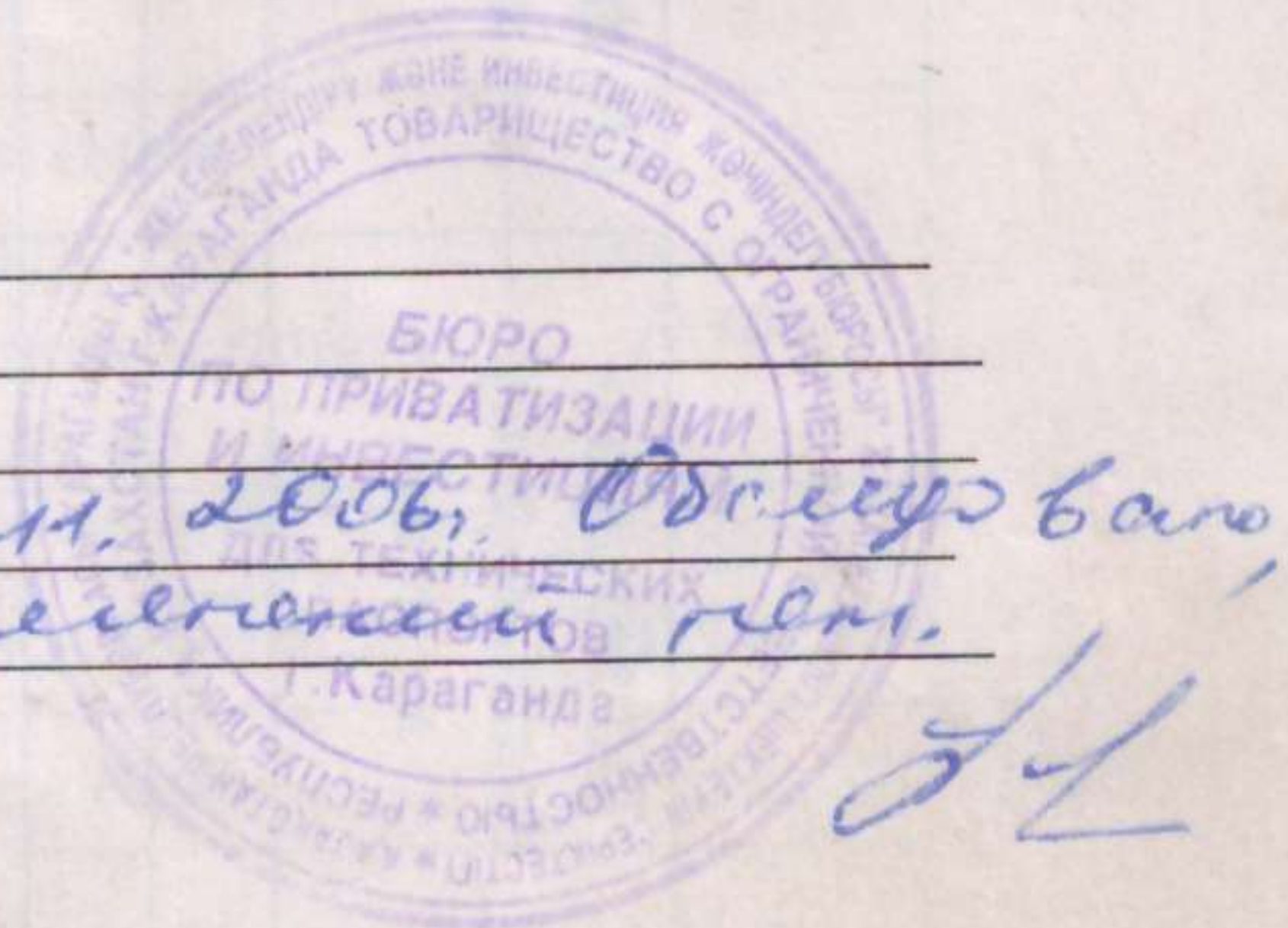

ТЕХНИЧЕСКОЕ ОПИСАНИЕ КОНСТРУКТИВНЫХ ЭЛЕМЕНТОВ И ИНЖЕНЕРНОЕ ОБОРУДОВАНИЕ

№	Наименование конструктивных элементов	Описание конструктивных элементов (материал, отделка и т.д.)	Техническое состояние (осадка, гниль, трещины и т.д.)	Износ, %	Текущие изменения	
1	2	3	4	5	6	
1.	Фундамент	Бетонный ленточный				
2.	а) наружные и внутренние капитальные стены	Кирпичные				
	б) перегородки	Кирпичная				
3.	Перекрытия	чердачное	Деревянное			
		междуэтажное				
4.	Крыша	Шифер				
5.	Полы	1-го этажа	Земля			
		последующих этажей				
6.	Проемы	окна				
		двери	Простые			
7.	Отделочные работы	внутренние	Сложный раствор			
		наружные	Под расшивку швов			
8.	Горячее водоснабжение					
9.	Водопровод					
10.	Канализация					
11.	Электроосвещение					
12.	Отопление	печное				
9.		печное газовое				
10.		от ТЭЦ				
11.		от АГВ				
12.		от индивидуальной отопительной установки	на газе			
13.			на твердом топливе			
14.		от районной котельной	на газе			
15.			на твердом топливе			
16.		Разные работы				

Перечень документов, прилагаемых к техническому паспорту:

1. Поэтажный план _____ 1 _____
2. Экспликация к поэтажным планам _____ 1 _____
3. _____

Особые отметки: 03.02.2006г. Обслуживание 22.11.2006г. Обслуживание

изменения нет. изменения нет.

